

ORGANIZA
**SOCIEDAD MULTIDISCIPLINARIA
DE CUIDADOS NEUROCRÍTICOS UMA.BRAINS**

NEUROREANIMACIÓN UPDATE

**Res. SISTCERE: N° 0655-22-SISTCERE/CMP.
Puntaje 1,5 puntos**



**26 Y 27 DE ENERO DE 2023
CURSO ONLINE Y TALLERES HANDS ON**

**INSCRÍBETE EN ESTE ENLACE:
[HTTPS://BIT.LY/3GLLB9Z](https://bit.ly/3GLLB9Z)**

DESCARGA EL PROGRAMA:





La sobrevivencia al paro cardiaco del adulto se encuentra entre 2% a 18% a nivel global, cifras que plantean un desafío por mejorar para la sociedad actual.

El presente Curso y Talleres resaltan el rol protagónico del cerebro y su cuidado para asegurar un mejor pronostico en el paciente reanimado, por lo que rebautizamos el termino de Reanimación Cardiopulmonar por el de NEUROREANIMACION.

Participan especialistas de distintas especialidades nacionales e internacionales con amplia experiencia; que abordaran temas como: hemodinamia, monitoreo multimodal y neuroprotección entre otros; los Talleres "Hands-on" cuentan además con la colaboración de Enfermería crítica y permitirán al participante poner sus conocimientos en práctica y experimentar el neuromonitoreo en modelos 3D.

Como actividad no científica y de carácter preventivo promocional lanzamos en paralelo el Concurso de Dibujo: "SOS Cerebro" - Codigo UMA 1.0. con la temática: "El Cerebro Critico".

Los invitamos a participar en estas actividades y lograr juntos que el conocimiento compartido ayude a sumar en la construcción de una mejor sociedad para todos.

Dra. María Chumbe Mendoza
PRESIDENTE UMA BRAINS

INSCRÍBETE EN ESTE ENLACE:
[HTTPS://BIT.LY/3GLLB9Z](https://bit.ly/3GLLB9Z)

DESCARGA EL PROGRAMA:



TÓPICOS SELECTOS

CURSO DE ACTUALIZACION EN NEURO REANIMACIÓN

- Metabolismo cerebral y Neuroinflamación.
- Fisiopatología de la Isquemia-Reperusión Cerebral.
- Evaluación neurológica en Neuro-Reanimación del Adulto.
- Monitoreo Multimodal en pacientes Post-Reanimación.
- Hemodinamia cerebral en el paciente reanimado.
- Interacción Cerebro-Corazón-Pulmón en el Cerebro Crítico.
- Sedación y analgesia Post. Resucitación.
- Evaluación neurológica en Neuro-Reanimación del Adulto.
- Manejo del Síndrome Post-Reanimación.
- Neuroprotección en estado Post-Reanimación.
- Disfunciones Cognitivas Post-Reanimación.
- Evaluación Neuro radiológica Cerebral en estados Post-Reanimación.
- Pronóstico Neurológico Post-Parada Cardíaca.
- Ética Post-Reanimación.

TALLERES APLICATIVOS

REANIMACION CARDIO PULMONAR AVANZADA Y USO DEL DESFIBRILADOR

- Ejercicios con casos practicos del score de reconocimiento temprano de parada cardíaca (mews).
- Técnica de reanimación cardiopulmonar y manejo de obstrucción de vía aérea.
- Farmacoterapia aplicada en RCP y coche de paro.
- RCP avanzado y uso de desfibrilador.

SIMULACION EDUCATIVA DE MONITOREO DE PIC - OXIGENO CEREBRAL: DE MODELOS CONVENCIONALES A MODELOS A 3D

- Tecnología de clonación 3D y su aplicación en la Neurocirugía-Perú.
- El viaje del Oxígeno de la atmosfera a la Neurona.
- Impresiones 3D "Pasado, Presente y Futuro".
- Sistemas de monitorización de la oxigenación cerebral: LICOX vs NEUROVENT
- Taller de Colocación y Monitorización con catéter Multiparamétrico PIC. Oxígeno. Temperatura RAUMEDIC.
- Presentación Caso –Clínico Integrador a cargo HNGAI.
- Algoritmo de manejo para pacientes con monitoreo de Oxigenación cerebral y Presión Intracraniana.

PONENTES INTERNACIONALES



DR. FABIO SILVIO TACCONE

- Especialista en Medicina Interna y Medicina Intensiva.
- Jefe del Departamento de Cuidados Críticos del Hospital Erasme. Bruselas.
- Presidente de la Sección Neurointensiva-ESCIM.
- Bélgica.



DR. JOSÉ SUÁREZ

- Especialista en neurología.
- Departamento de Neurociencias y Cuidados Críticos.
- Hospital John Hopkins. Past President NCS.
- Estados Unidos.



DR. JORGE MEJÍA-MANTILLA

- Especialista en Medicina Intensiva.
- Ex Presidente del LABIC. Fundación Valle del Lili.
- Colombia.

PONENTES INTERNACIONALES



DR. CLAUDE HEMPHILL

- Especialista en Neurología.
- Hospital General de San Francisco.
- Estados Unidos.



DR. JUAN CARHUAPOMA

- Especialista en Neurología.
- Departamento de Neurociencias y Cuidados Críticos.
- Hospital John Hopkins.



DR. RANDALL CHESNUT

- Neurocirujano Especialista en Trauma Craneal y Cuidados Críticos.
- Centro Medico Harborview.
- Estados Unidos.

PONENTES INTERNACIONALES



DR. MANUEL JIBAJA

- Especialista en Medicina Intensiva.
- Jefe de la Unidad de Cuidados Intensivos en Hospital Eugenio Espejo de Quito, Ecuador.
- Escuela de Medicina. Universidad San Francisco de Quito.



DR. DANIEL GODOY

- Presidente del LABIC.
- Director del Hospital Malbrán-Catamarca
- Argentina.



DR. WALTER VIDETTA

- Hospital Prof. A. Posadas.
- Past President LABIC.
- Argentina.

PONENTES NACIONALES



DRA. LILIANA RODRIGUEZ KADOTA

- Especialista en Neurología con Doctorado en Neurociencias.
- Hospital Nacional Egardo Rebagliati Martins.



DR. CARLOS ABANTO ARGOMEDO

- Neurólogo con entrenamiento en Enfermedad Vascular.
- Instituto Nacional de Ciencias Neurológicas.

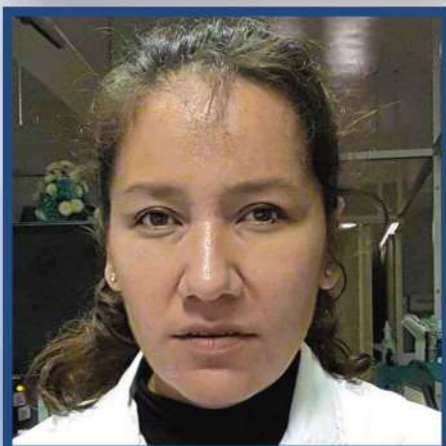

DRA. MARÍA CHUMBE MENDOZA

- Especialista en Medicina Intensiva.
- Diplomado en Neuroreanimación.
- Instituto Nacional de Ciencias Neurológicas.



DR. VÍCTOR GÓMEZ CALERO

- Especialista en Neurología y Medicina Intensiva.
- Hospital Nacional Dos de Mayo.

PONENTES NACIONALES



DR. RAFFO ESCALANTE KANASHIRO

- Especialista en Medicina Intensiva Pediátrica.
- Instituto Nacional de Salud del Niño.



DR. RAFAEL SUAREZ REYES

- Neurólogo Especialista en Enfermedades Degenerativas.
- Ex Director del Instituto Nacional de Ciencias Neurológicas.



DR. LITMAN APAZA

- Especialista en Neurología y Radiología.
- Instituto Nacional de Ciencias Neurológicas.

PONENTES NACIONALES



DR. CRISTIAN E. SALAZAR CAMPOS

- Especialista en Neurocirugía.
- Hospital Nacional Guillermo Almenara Irigoyen.



DR. ERMITAÑO BAUTISTA CORONEL

- Especialista en Medicina Intensiva.
- Hospital Nacional Guillermo Almenara Irigoyen.



DR. ALFREDO LAGUNA URDANIVIA

- Especialista en Medicina Intensiva.
- Instituto Nacional de Ciencias Neurológicas.

PONENTES NACIONALES



DRA. NILIA ABAD QUISPE

- Especialista en Medicina Intensiva.
- Departamento de Neurocirugía.
- Hospital Edgardo Rebagliati Martins.



DR. JUAN PABLO CASTILLA BANCAYÁN

- Especialista en Medicina Intensiva.
- Hospital Nacional Materno Infantil San Bartolomé.



DRA. ALIZANDRA CHAGUA TORRES

- Especialista en Medicina Intensiva.
- Instituto Nacional de Ciencias Neurológicas.

TALLERES



DIRECCIÓN:
LABORATORIO DIVCOM
AV. JUAN DE ALIAGA 457 OFIC. 301
MAGDALENA DEL MAR

INVERSIÓN

CURSO + TALLERES
S/ 300.00 Soles o \$ 80.00 Dólares

CURSO VIRTUAL
S/ 200.00 Soles o \$ 50.00 Dólares

TALLERES
S/ 100.00 Soles o \$ 25.00 Dólares

PARTICIPA EN EL CONCURSO DE DIBUJO Y GANA UNA BECA

INFORMES E INSCRIPCIONES

☎ 992 100 119 / 997 973 889

Srta. Iliana Gallardo / Dr. Manuel Palomino

✉ uma.brains@gmail.com

CUENTAS BANCARIAS

INTERBANK - SOLES	200-3002234538	CCI: 003-200-003002234538-30
INTERBANK - DÓLARES	200-3002234545	CCI: 003-200-003002234545-35
BCP - SOLES	191-97825305-0-37	CCI: 002-191197825305

INSCRÍBETE EN ESTE ENLACE:
[HTTPS://BIT.LY/3GLLB9Z](https://bit.ly/3GLLB9Z)

DESCARGA EL PROGRAMA:



ORGANIZA
**SOCIEDAD MULTIDISCIPLINARIA
DE CUIDADOS NEUROCRÍTICOS UMA.BRAINS**

NEUROREANIMACIÓN UPDATE

**Res. SISTCERE: N° 0655-22-SISTCERE/CMP.
Puntaje 1,5 puntos**



26 Y 27 DE ENERO DE 2023
CURSO ONLINE Y TALLERES HANDS ON

INSCRÍBETE EN ESTE ENLACE:
[HTTPS://BIT.LY/3GLLB9Z](https://bit.ly/3GLLB9Z)

DESCARGA EL PROGRAMA:

